

Инструкция для MikroTik SXT Lite5

Подключение Wi-Fi точки к компьютеру

Сначала подключите беспроводную точку к компьютеру через POE инжектор, как показано на рисунке. После настройки Wi-Fi точку можно будет отключить от компьютера и подключить к маршрутизатору или коммутатору.

Настройка сетевой карты компьютера

Чтобы попасть в настройки Wi-Fi точки MikroTik, необходимо настроить сетевую карту компьютера на IP адрес из одной подсети, например **192.168.88.21**.

Откройте **Пуск** → **Панель управления** → **Центр управления сетями и общим доступом**.

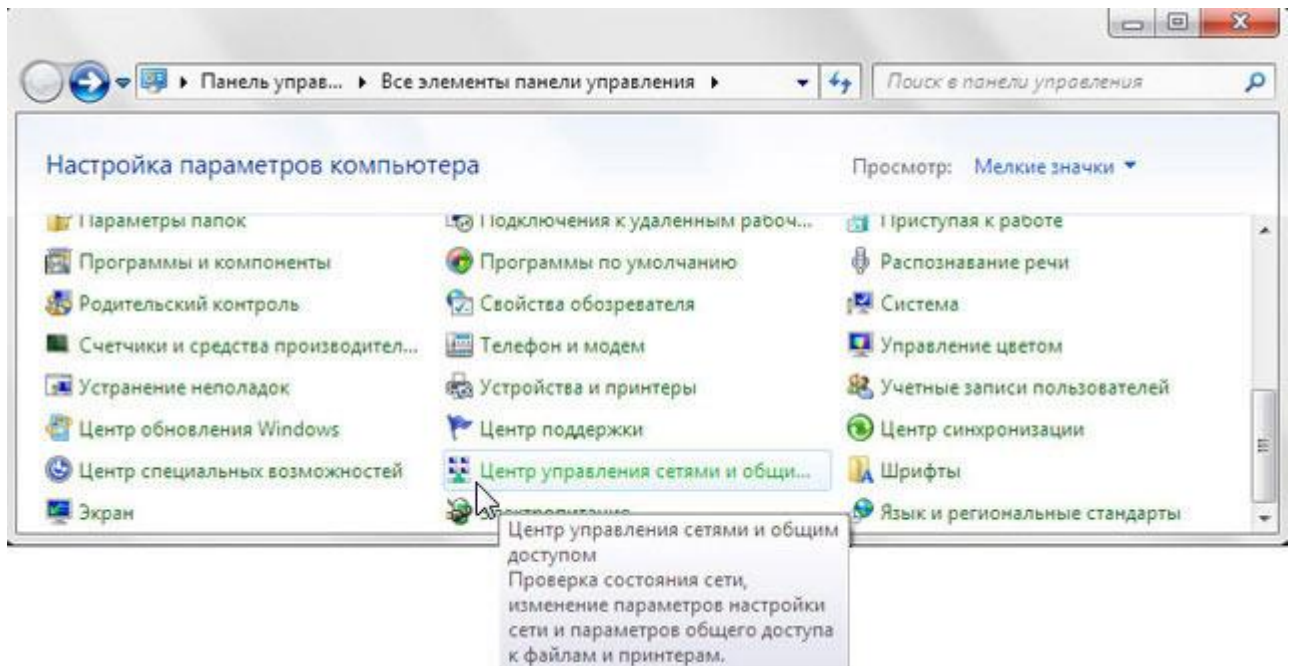

Далее идите в **Изменение параметров адаптера**.

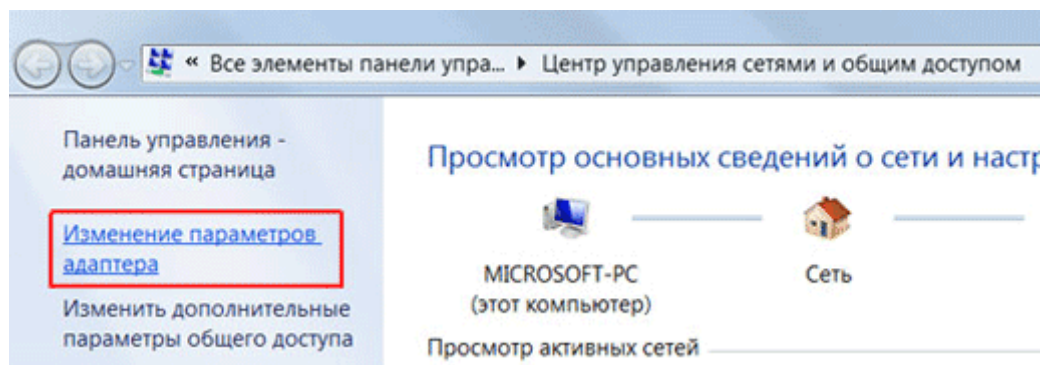

Щелкните правой кнопкой мыши на **Подключение по локальной сети** и выберите **Свойства**.

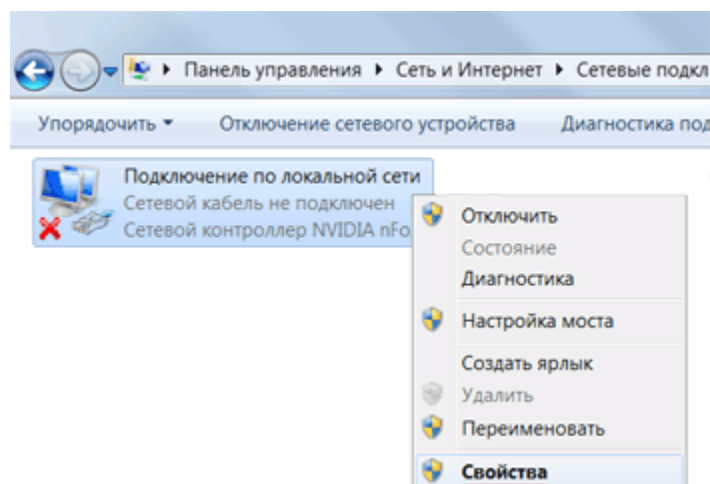

Выберите **Протокол Интернета версии 4 (TCP/IPv4)** и нажмите кнопку **Свойства**.

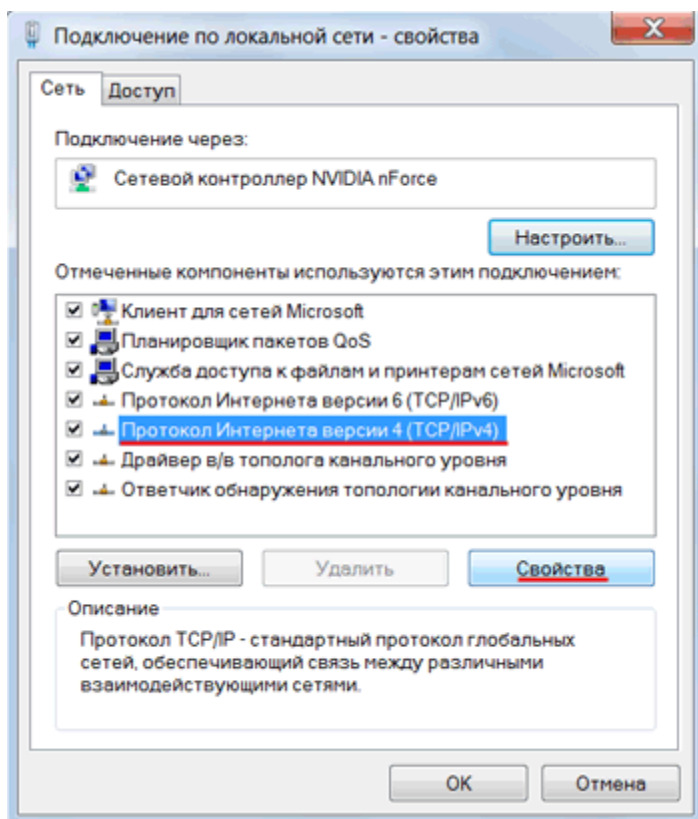

Выберите **Использовать следующий IP-адрес**, введите IP-адрес **192.168.88.21**, Маску подсети **255.255.255.0** и нажмите кнопку **ОК**.

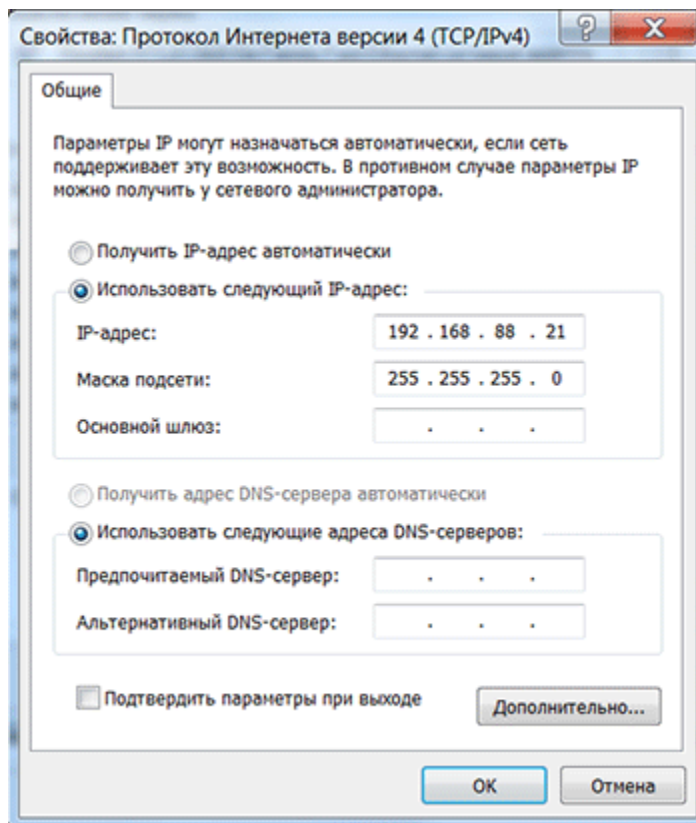

Вход в настройки

Если вы настраиваете Wi-Fi точку MikroTik через Web-браузер (Internet Explorer или другой), напишите в адресной строке **192.168.88.1** — это IP адрес по умолчанию для устройств MikroTik.

Внимание! В Web-браузере в настройках не должен быть указан прокси-сервер

В открывшемся окне введите Login: **admin** без пароля и нажмите кнопку **Login**.

Мы будем настраивать Wi-Fi точку MikroTik с помощью программы, поэтому скачиваем [Winbox](#) с сайта производителя и запускаем.

Перейдите на вкладку **Neighbors** и нажмите кнопку **Refresh**. В списке должна появиться ваша точка.

Обратите внимание, что если нажать на MAC адрес, то мы будем подключаться к устройству по MAC адресу.

Если нажать на IP адрес, то будем подключаться к устройству по IP адресу.

Мы нажимаем на MAC адрес, после чего он появится в поле **Connect To:**, вводим логин **admin** без пароля, и нажимаем кнопку **Connect**.

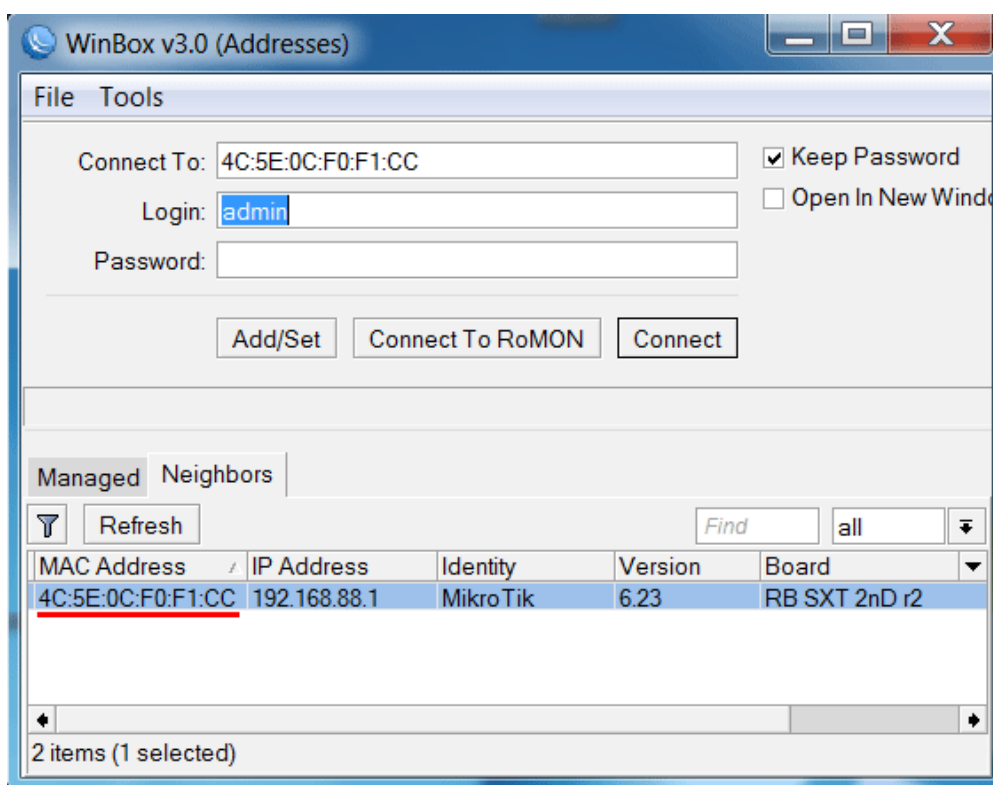

Если вы подключили и настраиваете устройство впервые, то появится окно, как на картинке ниже. Оно предлагает применить стандартные заводские настройки. Нажмите кнопку **OK**.

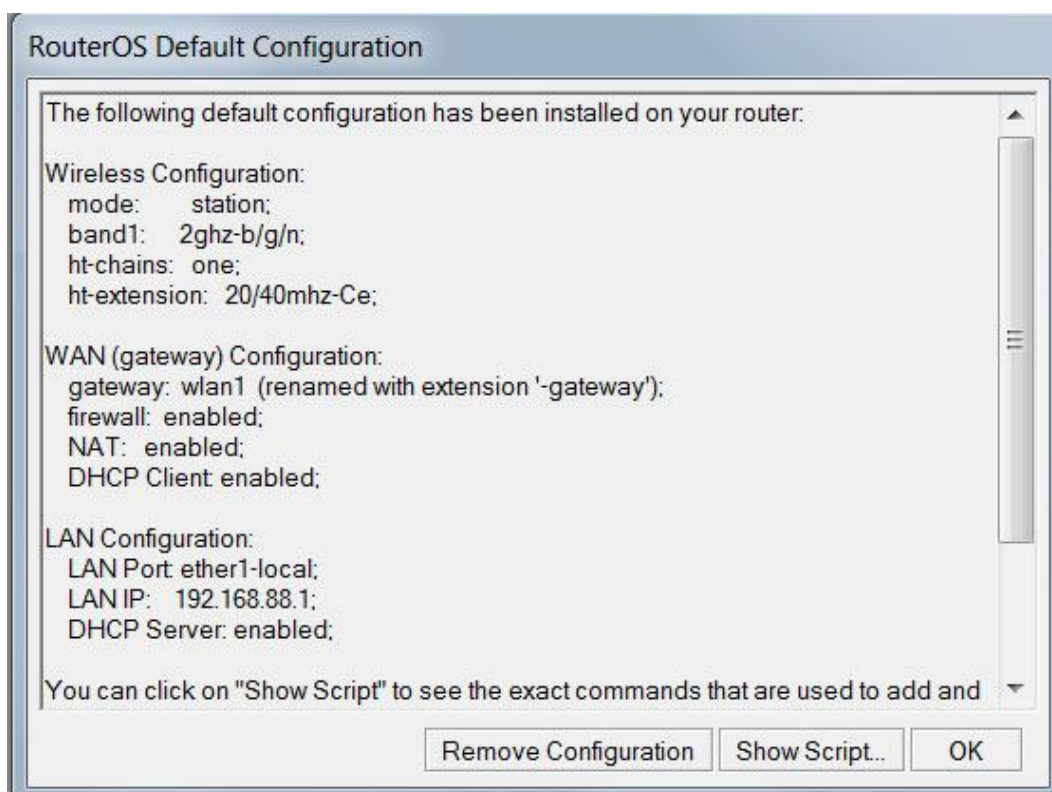

Откройте слева меню **Quick Set**.

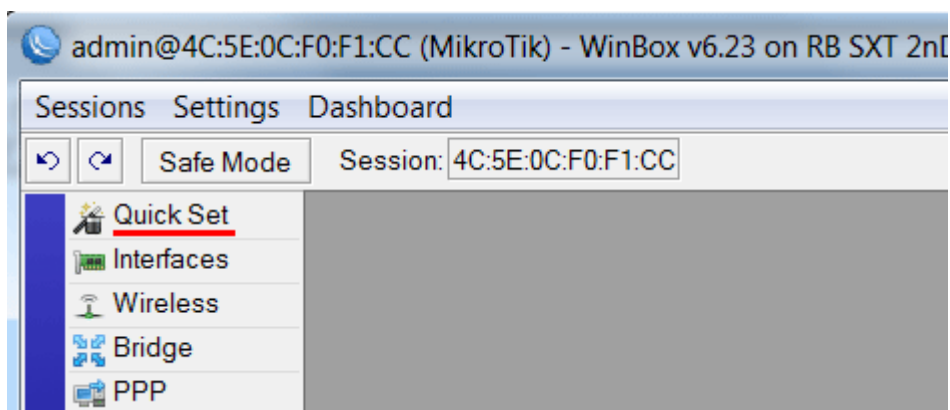

В появившемся окне будем выполнять настройку Wi-Fi точки.

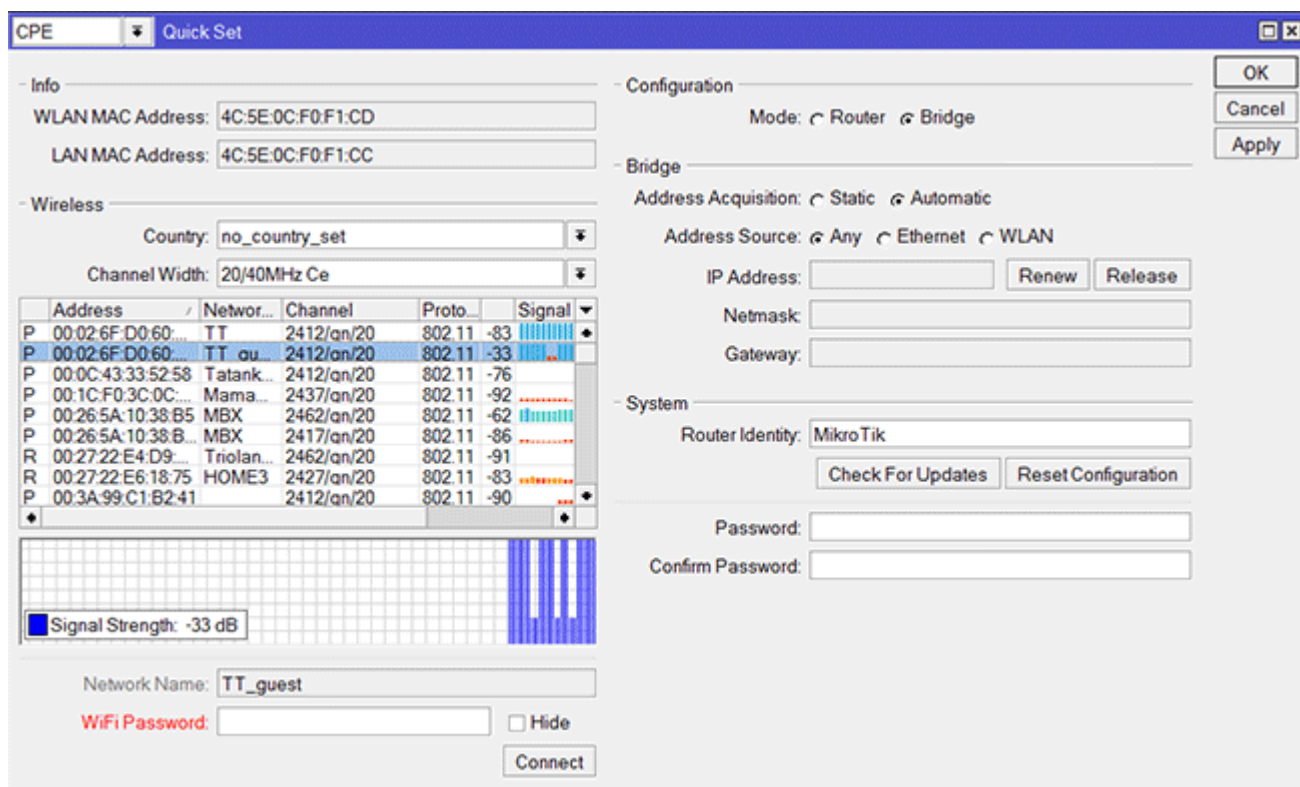

Настройка первой точки (Server)

Первая точка у нас будет главной (Server). К ней будет подключаться вторая точка (Client). Приступим к настройке первой точки.

В верхнем левом углу выберите **PTP Bridge** и укажите беспроводной режим **Server/AP**.

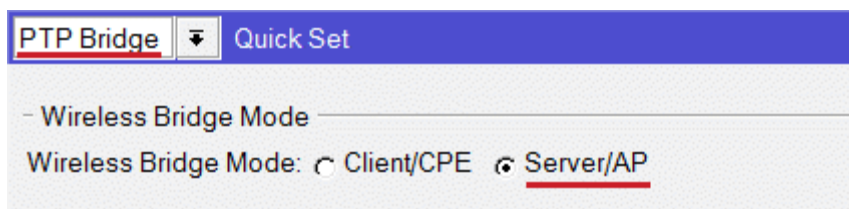

Настройка Wi-Fi точки

В разделе **Wireless** выполните следующие настройки:

- **Wireless Protocol** - выберите беспроводной протокол **802.11**. Протоколы nstreme и nv2 - это фирменные протоколы MikroTik.
- **Network Name** - укажите имя Wi-Fi точки, которое будет отображаться при сканировании Wi-Fi сетей. Мы указали имя **ap1**.
- **Frequency** - выберите рабочую частоту беспроводной точки. Если в эфире работают другие Wi-Fi точки, выберите такую частоту, чтобы она не совпадала с другими точками, и они не создавали друг другу помехи.
- **Band** - укажите беспроводные стандарты **2GHz-B/G/N**.
- **Channel Width** - ставим ширину канала **20/40MHz Ce**, чтобы получить максимальную скорость передачи данных. Если в эфире много помех, то лучше выбрать ширину канала 20MHz.
- **Country** - название страны оставьте пустым. Страну Ukraine лучше не указывать, т.к. будут работать ограничения по максимальной выходной мощности.
- **Security** - настройки безопасности. Для лучшей безопасности ставим галочку только напротив **WPA2**.
- **Encryption** - выберите алгоритм шифрования только **aes ccm**;
- **Wi-Fi Password** - введите пароль для подключения к Wi-Fi точке не менее 8-ми символов.

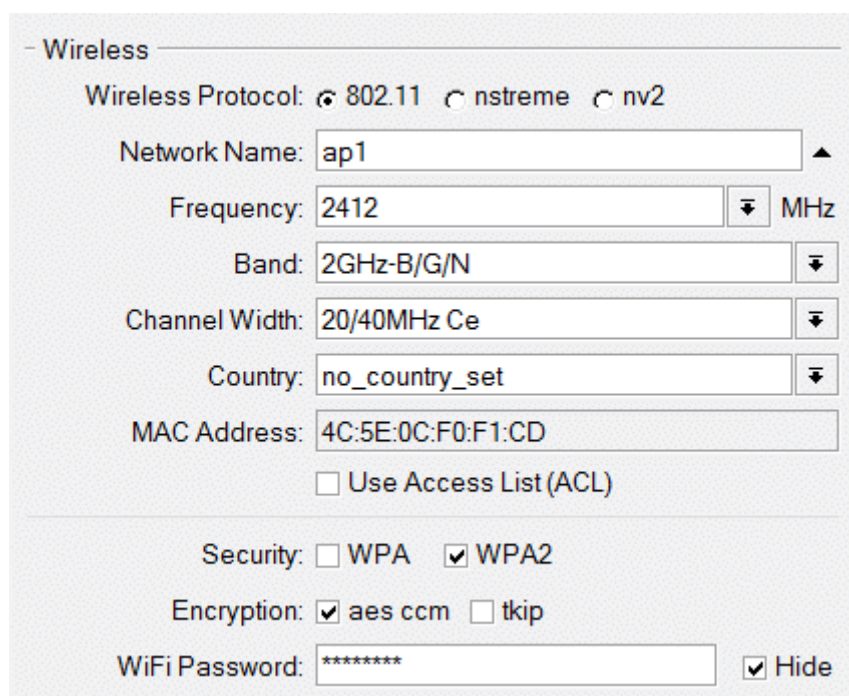

Настройка сети

В разделе **Configuration** необходимо указать, каким образом главная Wi-Fi точка будет получать сетевые настройки.

Если вы хотите, чтобы Wi-Fi точка получала сетевые настройки от роутера автоматически по DHCP, то в разделе **Configuration** сделайте следующие настройки:

- **Address Acquisition** - выберите **Automatic**;
- **Address Source** - выберите Ethernet (получение настроек с Ethernet порта, куда подключается кабель).

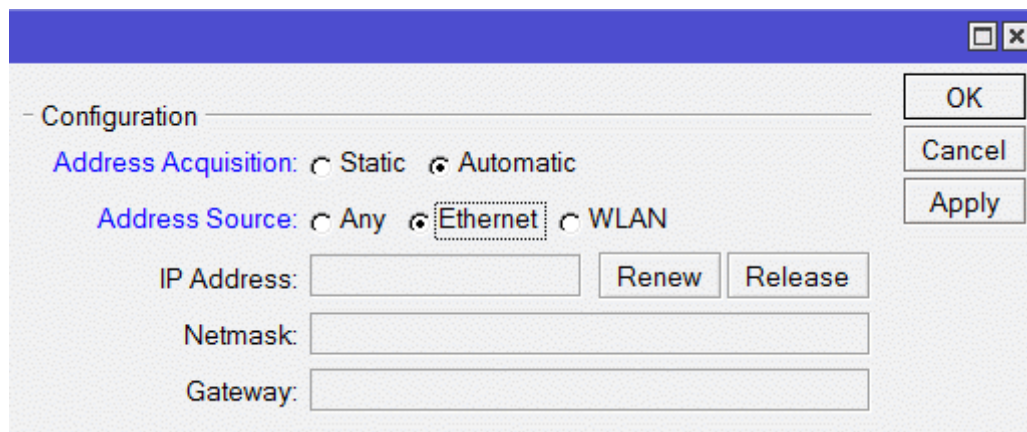

Мне больше нравится указывать настройки вручную, чтобы точно знать IP адрес каждой Wi-Fi точки.

Для ввода статических настроек, в разделе **Configuration** выполните следующее:

- **Address Acquisition** - выберите **Static**;
- **IP Address** - введите IP адрес из одной подсети с роутером. В нашем случае это **192.168.88.100**;
- **Netmask** - укажите маску;
- **Gateway** - введите IP адрес шлюза (IP адрес роутера). В нашем случае это **192.168.88.1**;
- **DNS Servers** - не нужно указывать.

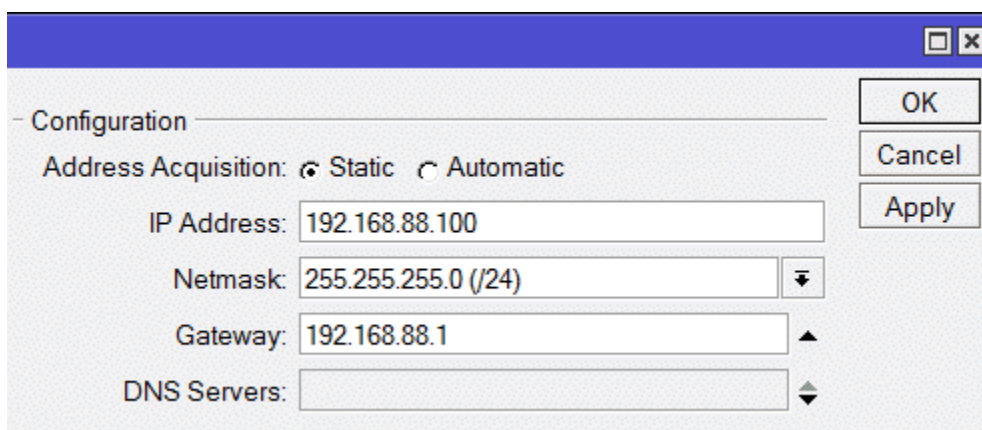

Смена стандартного пароля администратора

Чтобы никто, кроме администратора, не смог зайти в настройки Wi-Fi точки, нужно установить пароль. По умолчанию пароля нет.

Для этого в разделе **System** в поле **Password** введите новый пароль и подтвердите его в поле **Confirm Password**.

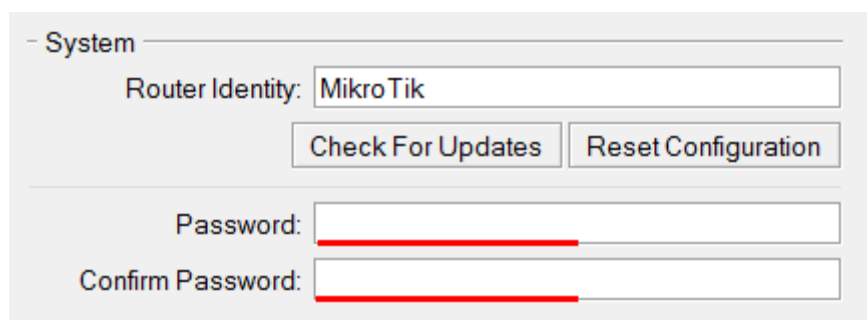

В конце нажмите кнопку **ОК**, чтобы сохранить все настройки.

Теперь главную Wi-Fi точку MikroTik можно подключить по кабелю в существующую сеть.

Настройка второй точки (Client)

В верхнем левом углу выберите **PTP Bridge** и укажите беспроводной режим **Client/CPE**.

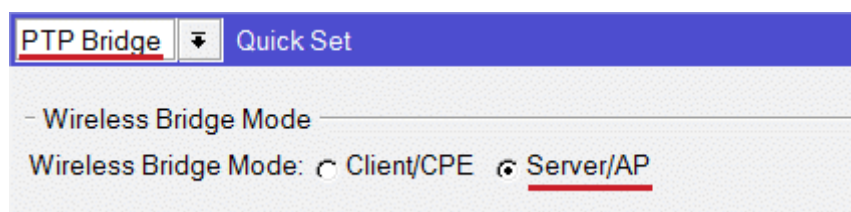

Настройка сети

В разделе **Configuration** необходимо указать, каким образом клиентская Wi-Fi точка будет получать сетевые настройки.

Если вы хотите, чтобы Wi-Fi точка получала сетевые настройки от роутера автоматически по DHCP, то в разделе **Configuration** сделайте следующие настройки:

- **Address Acquisition** - выберите **Automatic**;
- **Address Source** - выберите **WLAN** (получение настроек с Wi-Fi интерфейса).

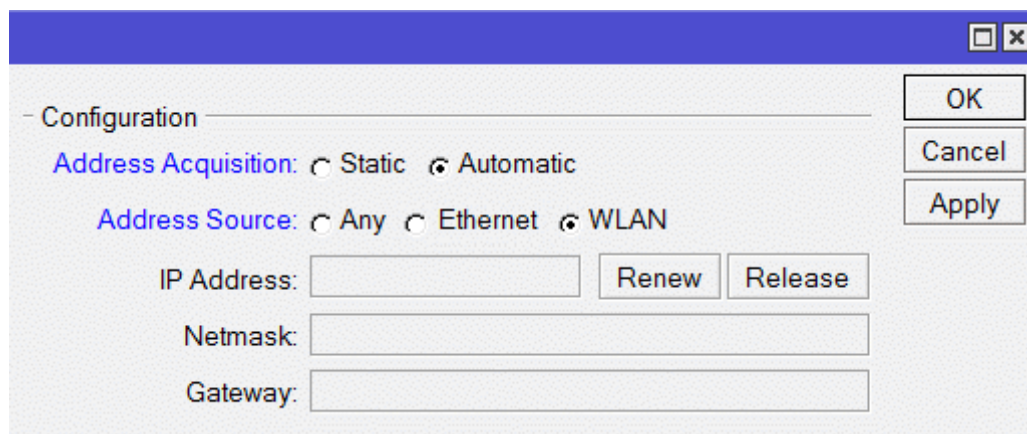

Для ввода статических настроек, в разделе **Configuration** выполните следующее:

- **Address Acquisition** - выберите **Static**;
- **IP Address** - введите IP адрес из одной подсети с роутером. В нашем случае это **192.168.88.200**;
- **Netmask** - укажите маску;
- **Gateway** - введите IP адрес шлюза (IP адрес роутера). В нашем случае это **192.168.88.1**;
- **DNS Servers** - не нужно указывать.

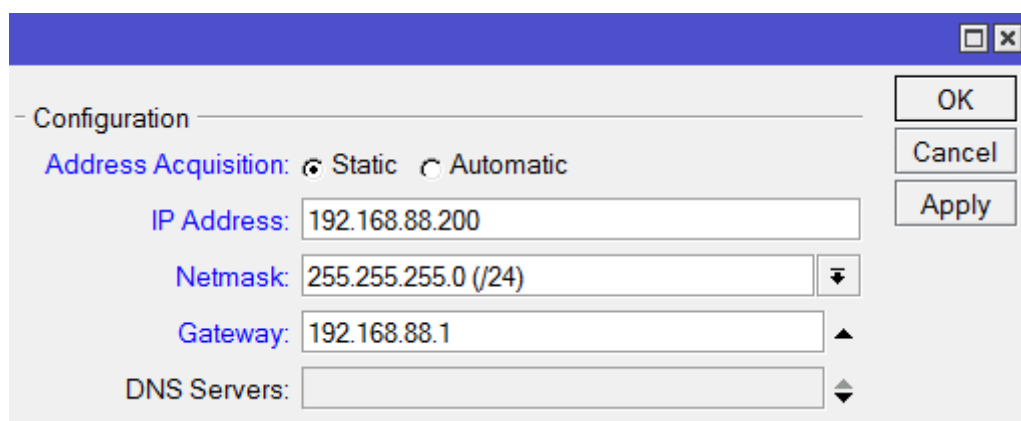

Настройка Wi-Fi подключения к первой точке

Настроим беспроводное подключение к главной Wi-Fi точке.

В разделе **Wireless** выполните следующие настройки:

- В столбце **Network Name** - выберите название Wi-Fi точки, к которой нужно подключиться. В нашем случае это **ap1**;
- В поле **WiFi Password** - введите пароль для подключения к Wi-Fi точке;
- Нажмите кнопки **Apply** и **Connect**.

- Wireless

Country: no_country_set

Channel Width: 20/40MHz Ce

	Address	Networ...	Channel	Proto...	Signal
P	28:10:7B:B7:1D:...	Group...	2442/qn/20	802.11	-72
P	34:08:04:DC:5A:...	ZyXEL ...	2447/qn/20	802.11	-87
P	38:2C:4A:4C:45:70	Bulo4ka	2412/qn/20	802.11	-80
P	48:5B:39:BD:0F:...	ozerov	2447/qn/20	802.11	-90
P	4A:D9:E7:49:75:...	Promo...	2412/qn/20	802.11	-87
P	4A:D9:E7:49:76:...	Promo...	2432/qn/20	802.11	-92
P	4C:5E:0C:F0:F1:...	ap1	2412/qn/20	802.11	-36
P	54:E6:FC:AE:B4:...	ronin	2427/qn/20	802.11	-78
P	60:E3:27:53:88:6A	L&L	2417/qn/20	802.11	-80

Signal Strength: -36 dB

Network Name: ap1

WiFi Password: ***** Hide

Connect

После произведенных настроек должен появиться **Status: connected to ess** и параметры подключения.

- Wireless

Status: connected to ess

AP MAC: 4C:5E:0C:F0:F1:CD

Network Name: ap1

Tx/Rx Signal Strength: -28/-30 dBm

Tx/Rx CCQ: 41/10 %

Signal To Noise: 74 dB

Wireless Protocol: 802.11

Rx Signal: -30 dB
Tx Signal: -28 dB

Disconnect

Решение проблем с подключением

В последних прошивках в меню Quick Set глючит режим клиента **Client/CPE**. Проблема в том, что QuickSet не правильно сохраняет пароль для подключения к Wi-Fi точке. В этом случае вы увидите, что устройство постоянно находится в поиске сети со **Status: searching for network**, как показано на рисунке.

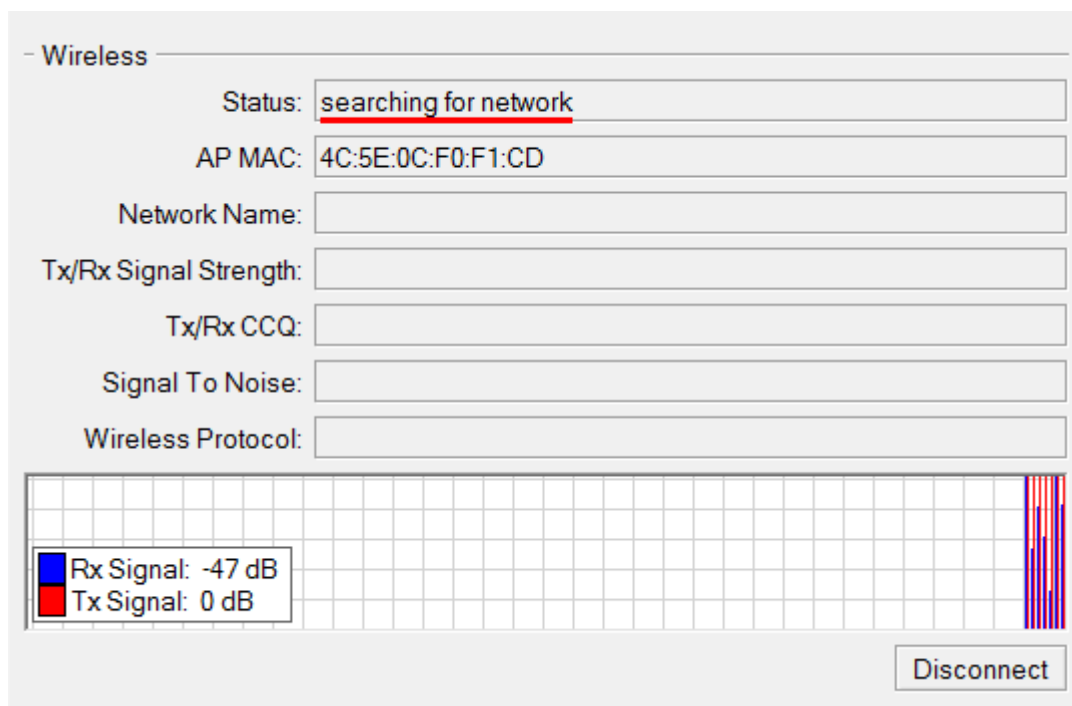

В логах будут сообщения об ошибке **MIC failure (14)**, как на картинке ниже.

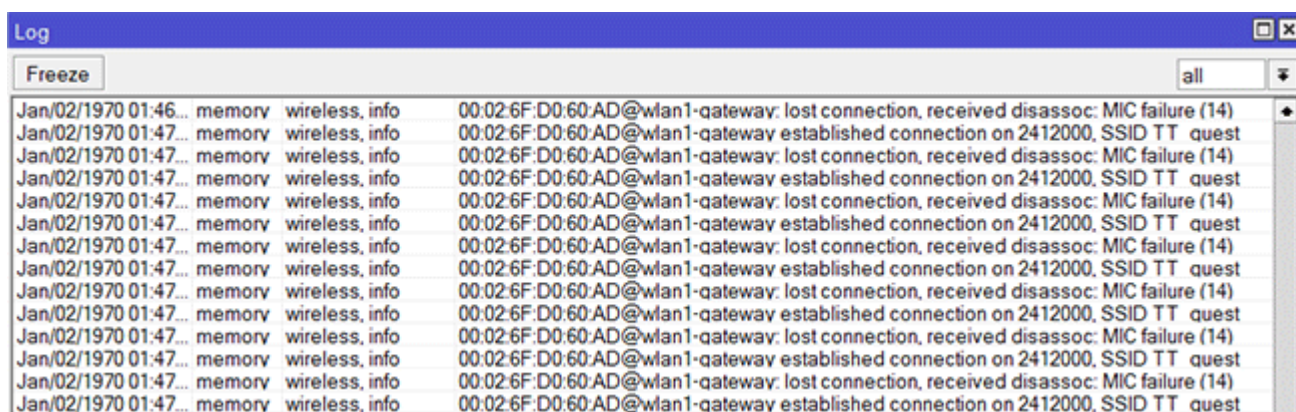

Чтобы это исправить сделайте следующее:

- Откройте меню **Wireless**, перейдите на вкладку **Security Profiles** и кликните двойным щелчком мыши по профилю с именем **default**.

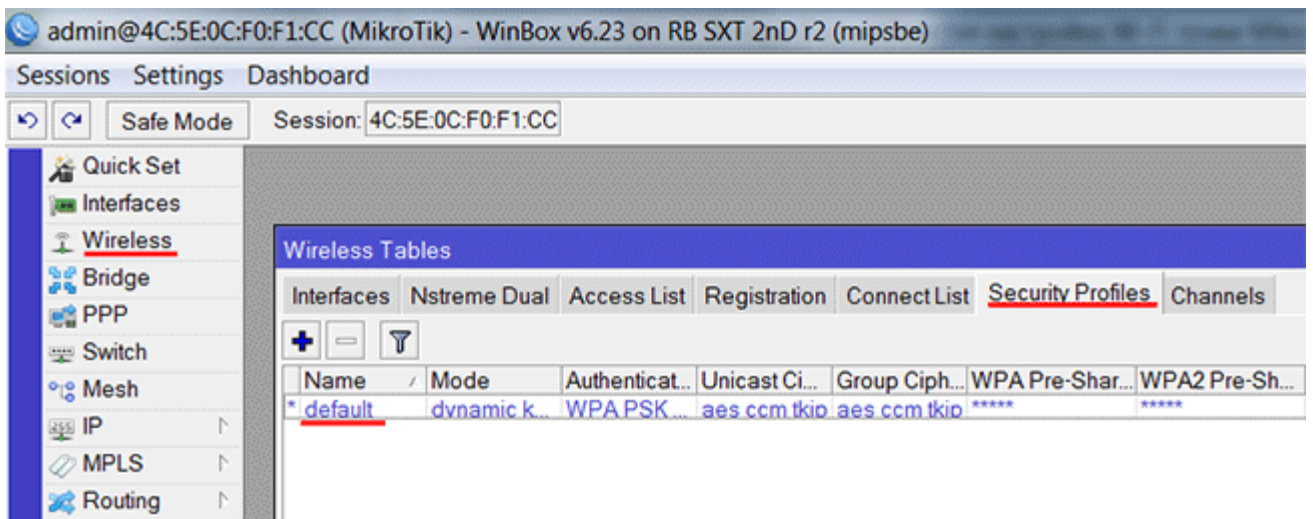

- В открывшемся окне в полях **WPA Pre-Shared Key** и **WPA2 Pre-Shared Key** повторно введите пароль для подключения к Wi-Fi точке, и нажмите кнопку **OK**.

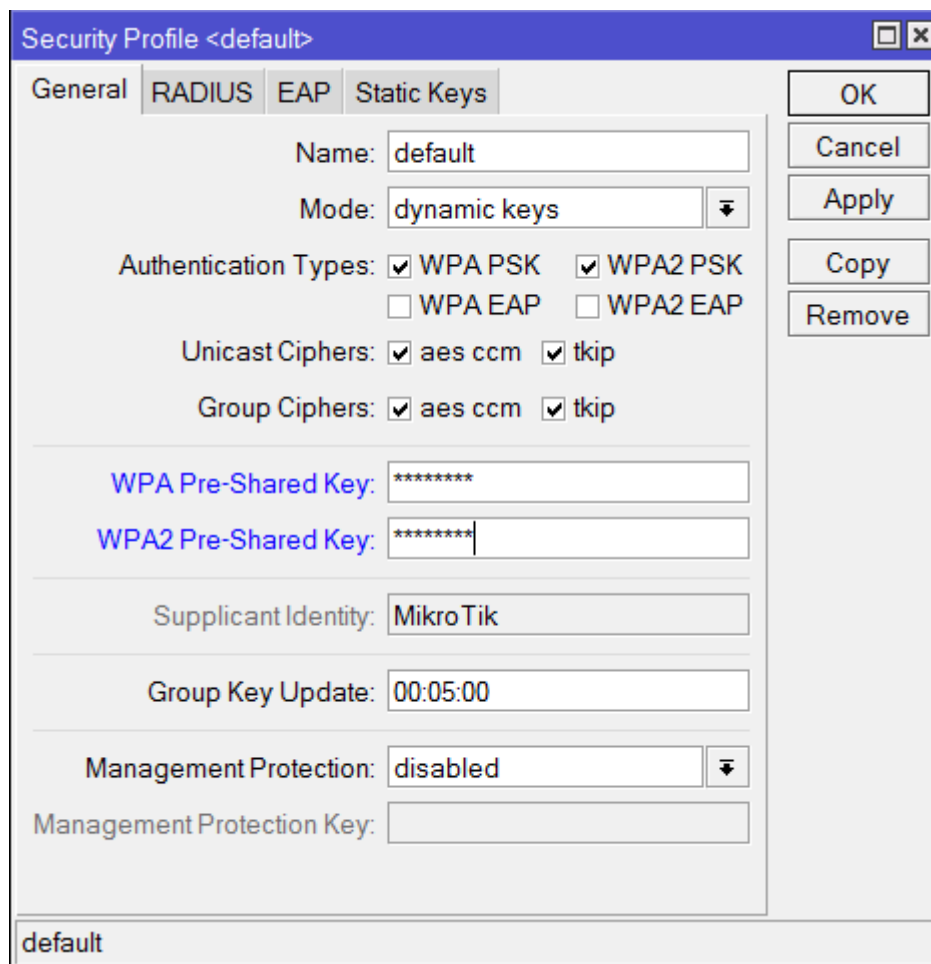

После этого устройство должно подключиться к Wi-Fi точке в режиме клиента. Чтобы проверить это, откройте меню **Quick Set**. У вас должен появиться **Status: connected to ess** и параметры подключения.

- Wireless

Status:

AP MAC:

Network Name:

Tx/Rx Signal Strength:

Tx/Rx CCQ:

Signal To Noise:

Wireless Protocol:

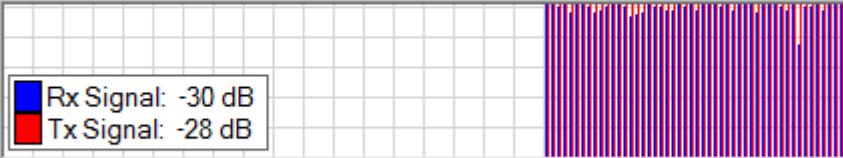

Rx Signal: -30 dB
Tx Signal: -28 dB

Смена стандартного пароля администратора

Чтобы никто, кроме администратора, не смог зайти в настройки Wi-Fi точки, нужно поставить пароль. По умолчанию пароля нет.

Для этого в разделе **System** в поле **Password** введите новый пароль и подтвердите его в поле **Confirm Password**.

- System

Router Identity:

Password:

Confirm Password:

Нажмите кнопку **OK**, чтобы сохранить пароль.

Теперь можно производить монтаж Wi-Fi моста MikroTik.

Сброс настроек

Если во время настройки Wi-Fi моста MikroTik вы что-то напутали в конфигурации и не можете зайти в устройство, выполните его сброс к заводским настройкам.

1. Отключите питание;
2. Зажмите и держите кнопку **Reset**;
3. Подайте питание;
4. Дождитесь пока начнет мигать светодиод;
5. Отпустите кнопку **Reset**;
6. После перезагрузки подключитесь к устройству с помощью программы Winbox по MAC адресу, т.к. у устройства может быть IP адрес 0.0.0.0. В этом случае вы не сможете попасть в настройки через Web-интерфейс по стандартному IP адресу 192.168.88.1.
7. В Winbox в появившемся окне нажмите кнопку **OK**, чтобы применить настройки по умолчанию. В некоторых прошивках данное окно может не появиться, а сразу применится стандартная конфигурация.

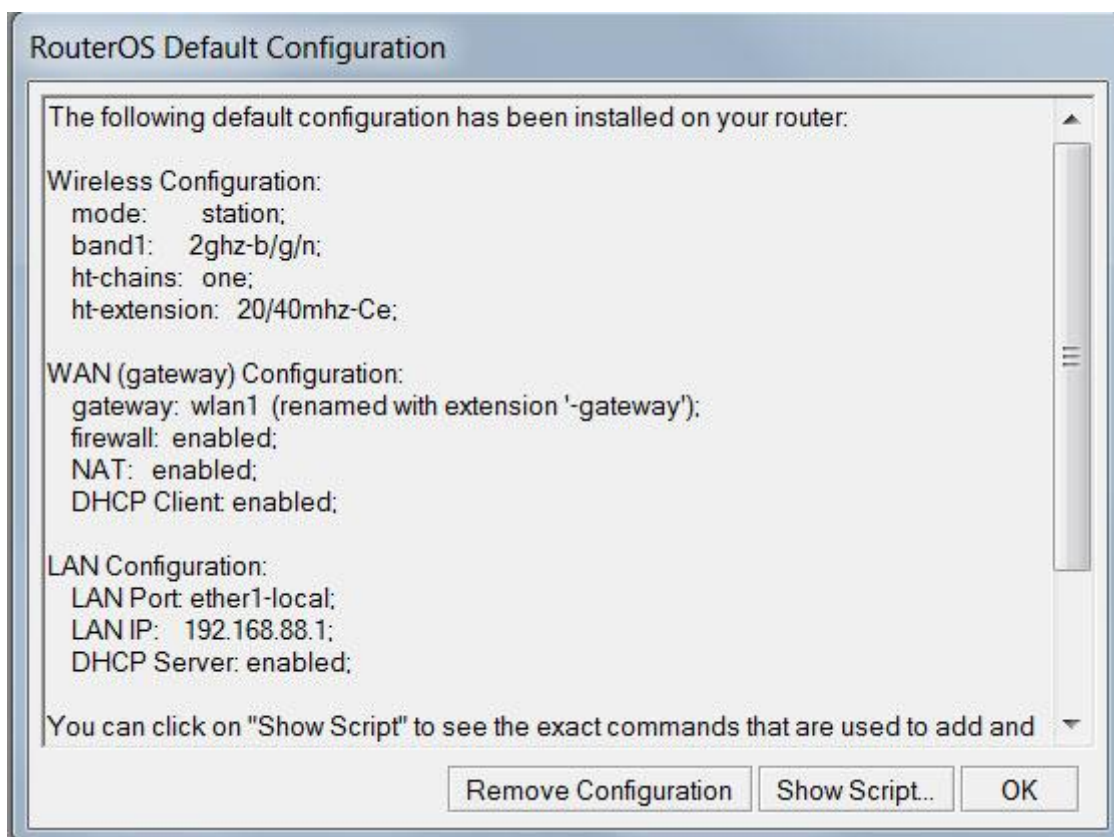

После этого устройству присвоится стандартный IP адрес 192.168.88.1, и появится доступ к настройкам через Web-интерфейс.